

DETTAGLIO CARTOGRAFIA - SCALA 1:1.000

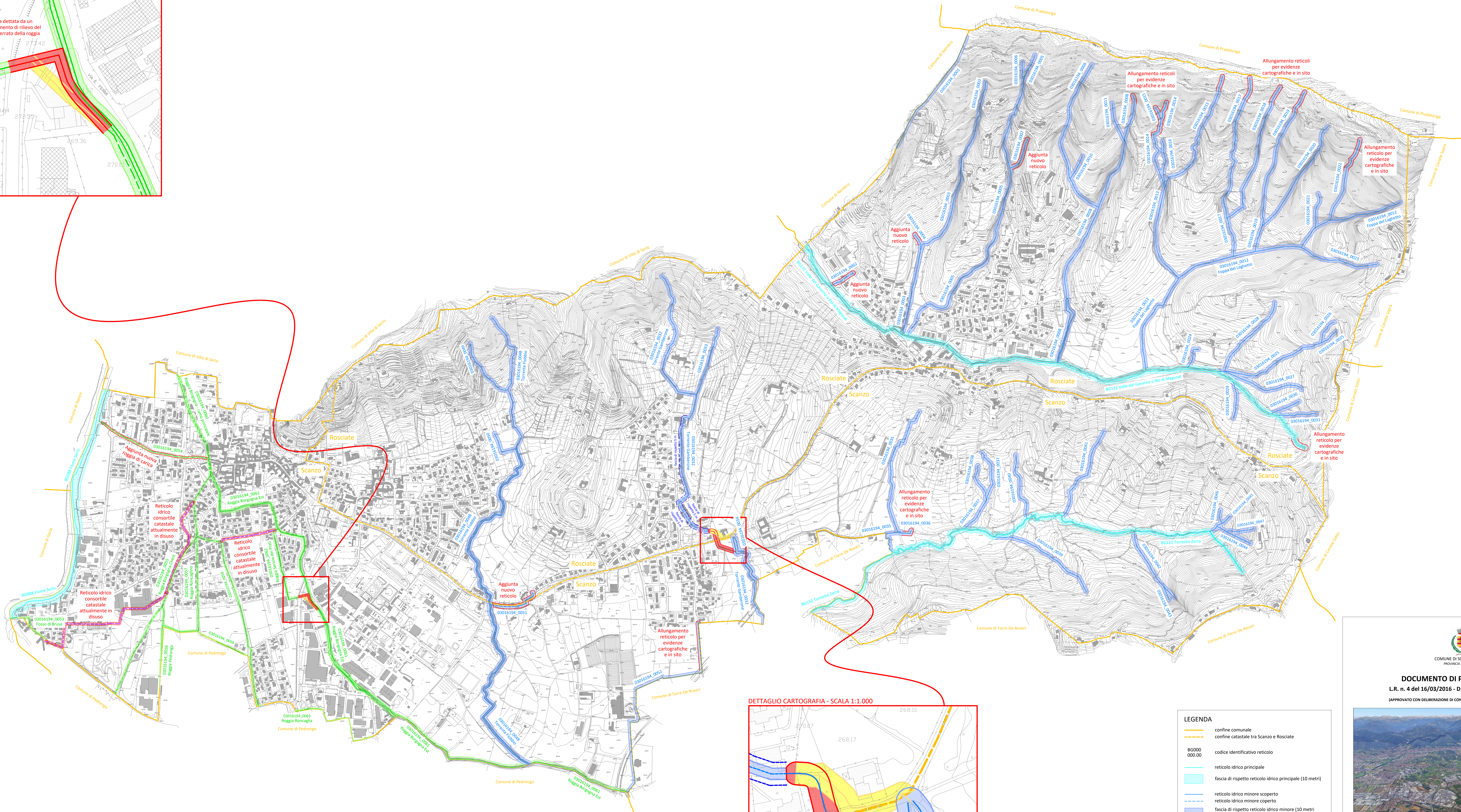

DETTAGLIO CARTOGRAFIA - SCALA 1:1.000

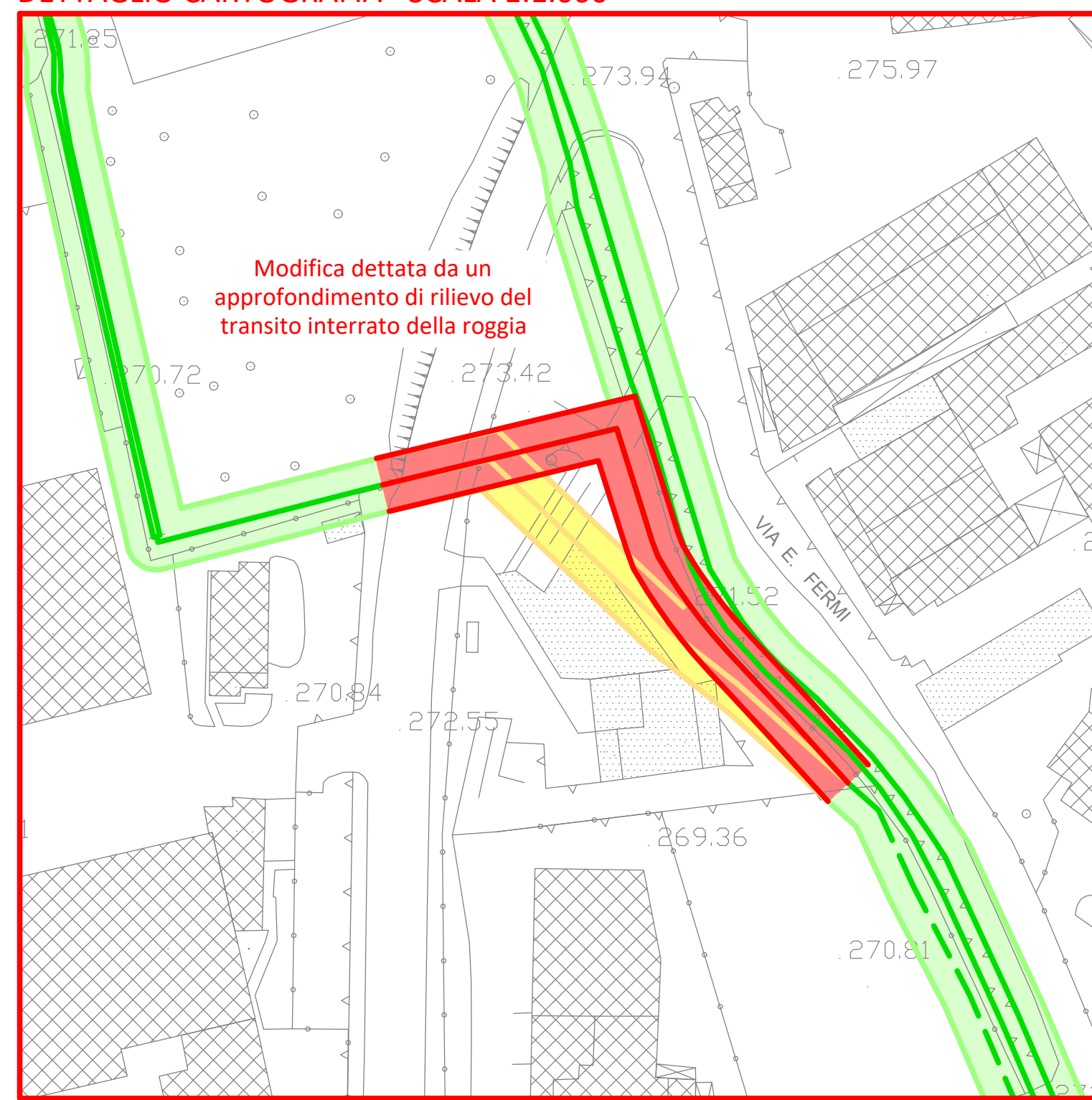
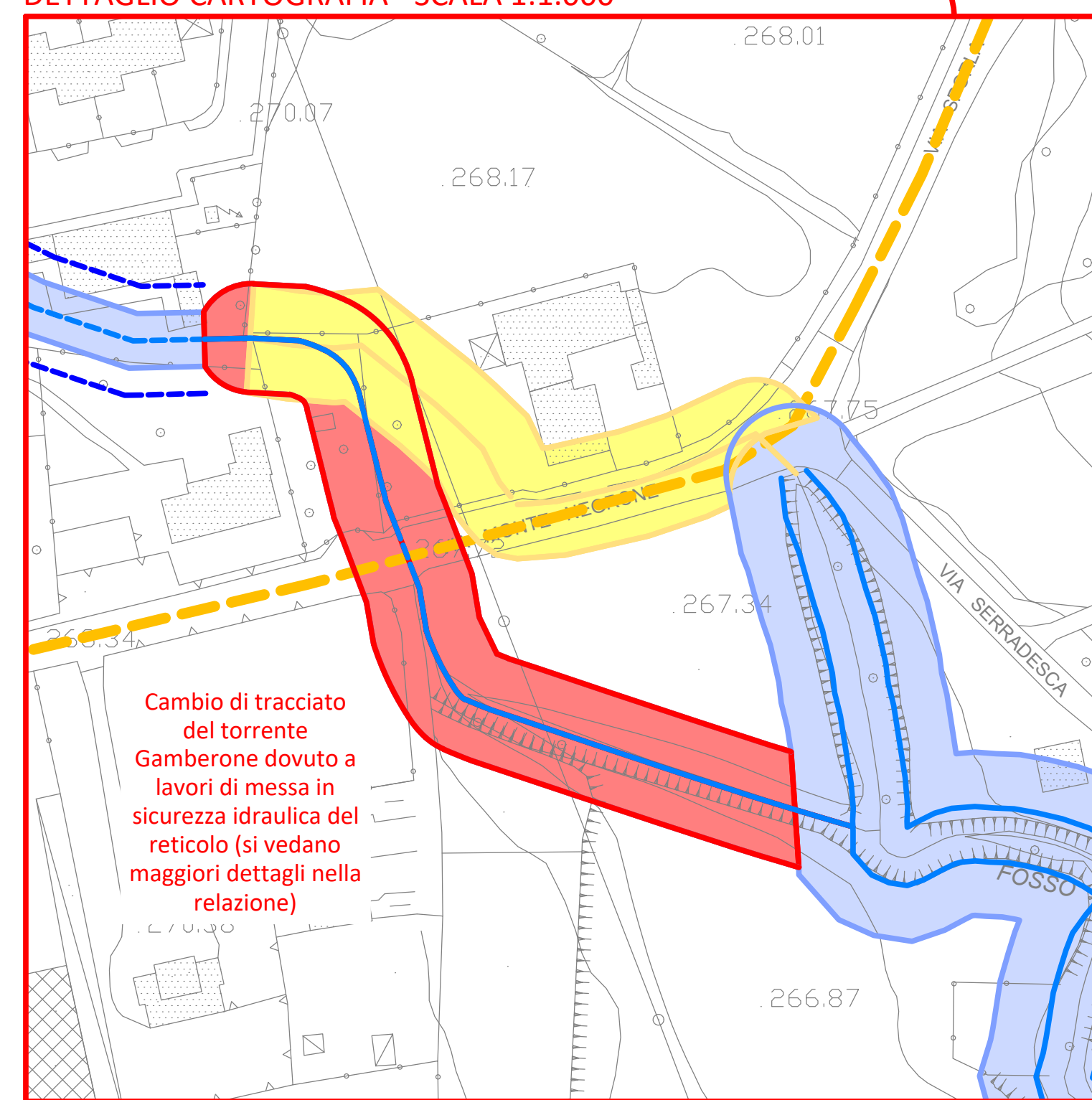

LEGENDA

- confine comunale
- - - confine catastale tra Scanzo e Rosciate
- 00000  
000.00 codice identificativo reticolo
- reticolo idrico principale
- fascia di rispetto reticolo idrico principale (10 metri)
- reticolo idrico minore scoperto
- reticolo idrico minore coperto
- fascia di rispetto reticolo idrico minore (10 metri salvo diversa specifica grafica)
- reticolo idrico consortile scoperto
- reticolo idrico consortile coperto
- fascia di rispetto reticolo idrico consortile (5 metri)
- - - reticolo idrico consortile catastale attualmente in disuso

NOTE

I tratti grafici rappresentati definiscono l'esistenza dei reticoli ma non rappresentano in scala l'effettiva larghezza e le dimensioni degli alvei e delle relative fasce di rispetto;  
 le dimensioni degli alvei e delle relative fasce di rispetto sono da determinarsi mediante rilievo in conformità al regolamento;  
 i presenti elaborati sono esemplificativi del solo vincolo di polizia idraulica; per gli altri vincoli di tipo idrogeologico si faccia riferimento allo studio geologico di supporto al Piano di Governo del Territorio.



DOCUMENTO DI POLIZIA IDRAULICA  
 L.R. n. 4 del 16/03/2016 - D.G.R. n. XI/4037 del 14/12/2020  
 (APPROVATO CON DELIBERAZIONE DI CONSIGLIO COMUNALE N. 62 DEL 21/12/2021)



VARIANTE GENERALE ALL'INDIVIDUAZIONE DEL RETICOLO IDRICO MINORE VIGENTE

ELABORATO	OGGETTO	DATA
D1 RAFFRONTO	PLANIMETRIA D'INSIEME CON RAFFRONTO ED ESPLICAZIONE VARIANTI (varianti puntuali)	30/07/2021
		SCALA 1:5.000 - 1:1.000
		CODICE DI RIFERIMENTO 16-131g

PROFESSIONISTA INCARICATO  
 Dott. Geol. Amadio Pelfoni

PROFESSIONISTA INCARICATO  
 Dott. Geol. Gianfranco Lubrin

COMPETENZE IDRAULICHE