

STATO di FATTO

PROSPETTO NORD

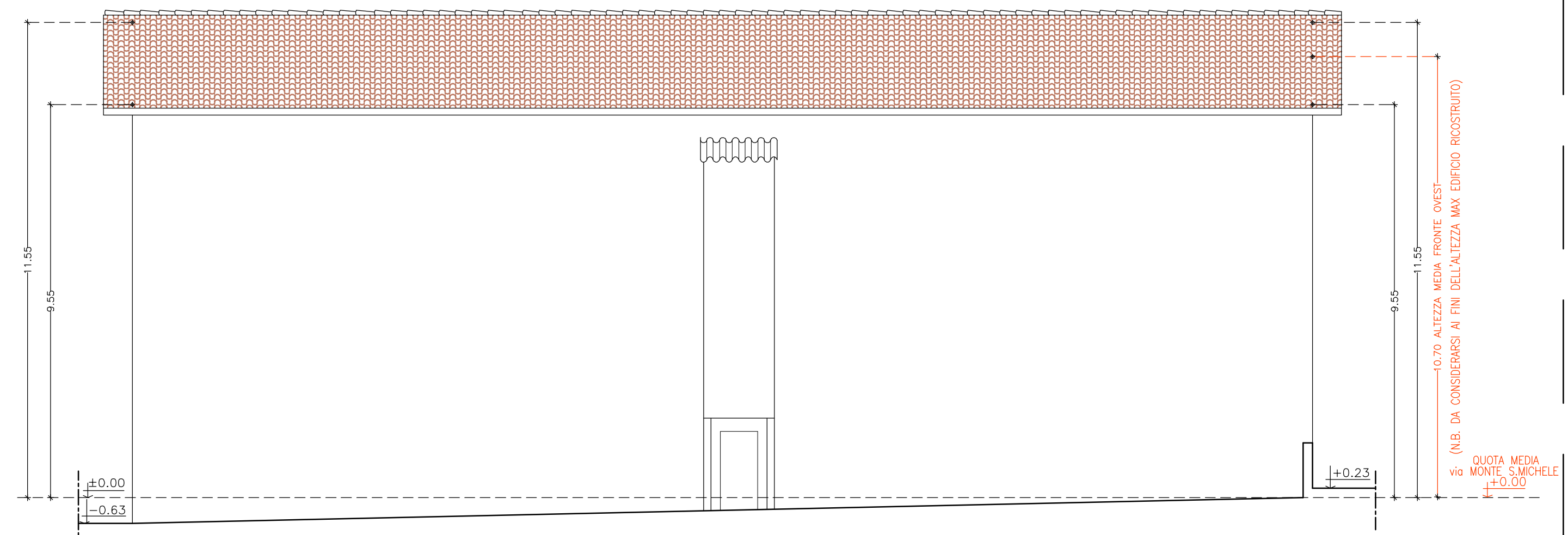

PROSPETTO SUD

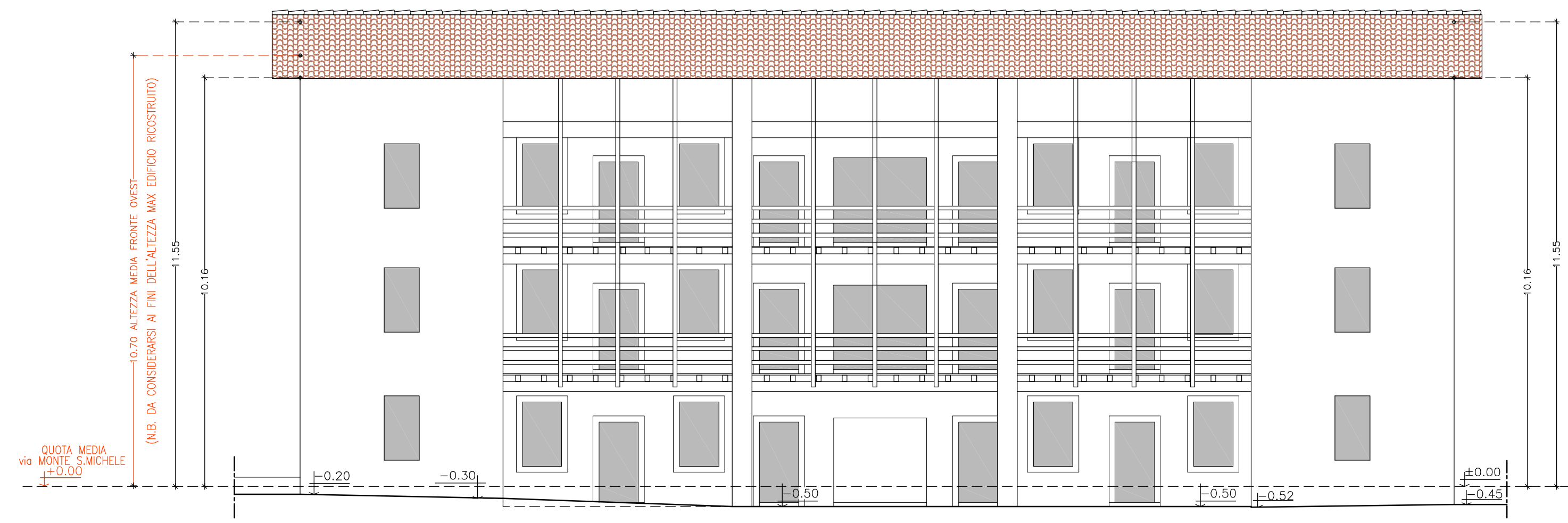

PREVISIONE di PIANO

PROSPETTO NORD



PROSPETTO SUD e SUD/OVEST



PROSPETTO SUD/EST

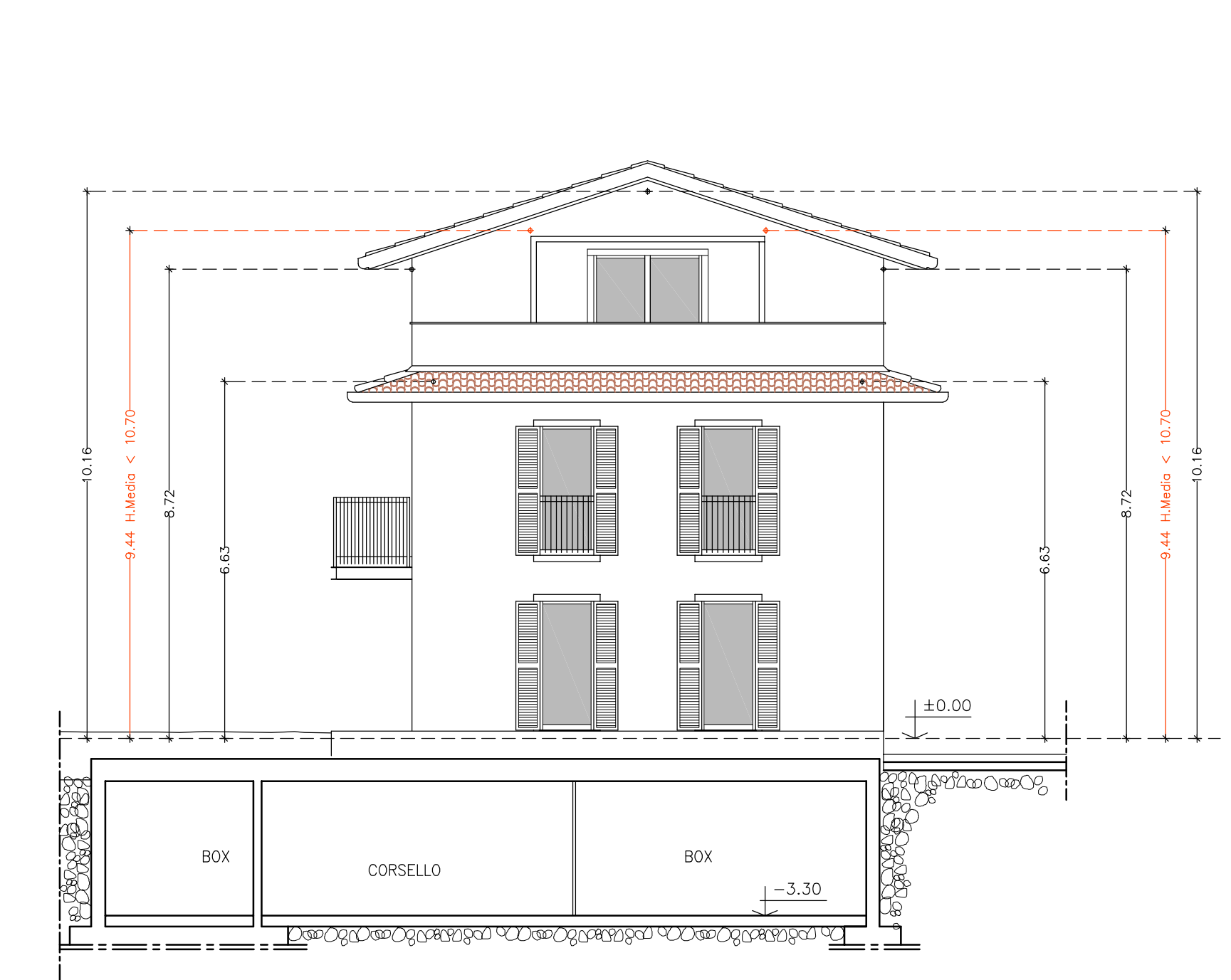

Tav.	n.019/2013	data	C.P.	Prospetti in previsione di piano
7/1	file E_0019_Tav_7_0_C_Prospetti	Prospetti Nord e Sud	1:100	
1	data dicembre 2013			
C	Il presente disegno non può essere riprodotto né divulgato e terzi senza il nostro consenso			
pratica/oggetto	PIANO INTEGRATO di INTERVENTO "CASCINA SANTA"			
committente/località	Immobiliare Francesca srl / Scanzorosciate (Bg)			
Il Cliente per approvazione				

Studio di Architettura
MONTE e ASSOCIATI
 progettazione, architettura d'interni, consulenze
 via Zambianchi, 5 - 24121 Bergamo
 tel. 035 242225 fax 035 231482
 e-mail: ingegner@monteassociati.it
 www.studioassociati.it