

**AREE EDIFICATE ESPOSTE AL RISCHIO - RP (FIUME SERIO)**

- Area a rischio moderato o nullo - R1
- Area a rischio medio - R2
- Area a rischio molto elevato - R4

1:4.000

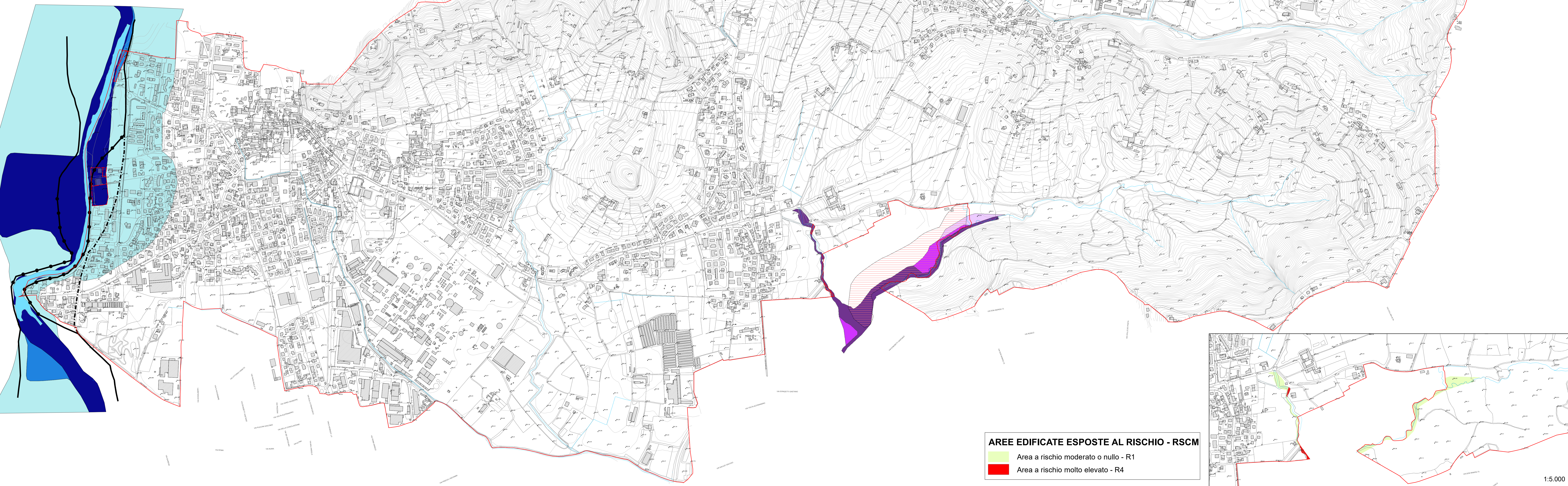

**AREE EDIFICATE ESPOSTE AL RISCHIO - RSCM**

- Area a rischio moderato o nullo - R1
- Area a rischio molto elevato - R4

1:5.000

**LEGENDA**

L. 183/89, art. 17: delimitazione fasce fluviali P.A.I. - Fiume Serio

- Fascia B: area di esondazione (coincidente con Fascia A: area di deflusso della piena)
- Limite di progetto tra la Fascia B e la Fascia C
- Fascia C: area di inondazione per piena catastrofica

**P.A.I. - Atlante dei rischi idraulici e idrogeologici**

*Esondazioni e dissesti morfologici di carattere torrentizio*

- Em: Area a pericolosità media o moderata

**P.G.R.A.**

*Area allagabili del Reticolo Principale di pianura e di fondovalle (RP)*

- Area P3/H: Area interessata da alluvioni frequenti
- Area P2/M: Area interessata da alluvioni poco frequenti
- Area P1/L: Area interessata da alluvioni rare

*Area allagabili del Reticolo secondario collinare e montano (RSCM)*

- Area P3/H: Area interessata da alluvioni frequenti
- Area P2/M: Area interessata da alluvioni poco frequenti
- Area P1/L: Area interessata da alluvioni rare

*Area edificate esposte al rischio (RP ed RSCM)*

- Area a rischio molto elevato - R4

  
 Via Giorgio e Guido Paglia, n. 21 - 24121 BERGAMO - e-mail: bergamo@eurogeo.net  
 Tel. ++39 035 249899 - ++39 035 271216 - Telex ++39 035 271216

Provincia di Bergamo  
**COMUNE DI SCANZOROSCIATE**  
 Piazza della Costituzione, 1 - Scanzorosciate (BG)



AGGIORNAMENTO DELLA COMPONENTE  
 GEOLOGICA, IDROGEOLOGICA E SISMICA DEL P.G.T.  
 AI SENSI DELLA D.G.R. 9/2616  
 DEL 30 NOVEMBRE 2011 E S.M.I.

Carta PAI-PGRA  
 scala 1:5.000  
 Bergamo, dicembre 2023

TAV. 5