Tav. A
Ambiti geografici e unità tipologiche di paesaggio

LEGENDA

- Ambiti geografici
- Autostrade e tangenziali
- Strade statali
- Infrastrutture idrografiche artificiali della pianura
- Confini provinciali
- Confini regionali
- Ambiti urbanizzati
- Laghi

UNITA' TIPOLOGICHE DI PAESAGGIO

Fascia alpina
- Paesaggi delle valli e dei versanti
- Paesaggi delle energie di rilievo

Fascia prealpina
- Paesaggi dei laghi insubrici
- Paesaggi della montagna e delle dorsali
- Paesaggi delle valli prealpine

Fascia collinare
- Paesaggi degli anfiteatri e delle colline moreniche
- Paesaggi delle colline pedemontane e della collina Banina

Fascia alta pianura
- Paesaggi delle valli fluviali escavate
- Paesaggi dei ripiani diluviali e dell'alta pianura asciutta

Fascia bassa pianura
- Paesaggi delle fasce fluviali
- Paesaggi delle culture foraggere
- Paesaggi della pianura cerealicola
- Paesaggi della pianura risicola

Oltrepo pavese
- Paesaggi della fascia pedeappenninica
- Paesaggi della montagna appenninica
- Paesaggi delle valli e dorsali appenniniche

Tav. B
Elementi identificativi e percorsi di interesse paesaggistico

LEGENDA

- Confini provinciali
- Confini regionali
- Luoghi dell'identità regionale
- Paesaggi agrari tradizionali
- Geositi di rilevanza regionale
- Siti riconosciuti dall'UNESCO quali patrimonio mondiale, culturale e naturale dell'umanità
- Strade panoramiche - [vedi anche Tav. E]
- Linee di navigazione
- Tracciati guida paesaggistici - [vedi anche Tav. E]
- Belvedere - [vedi anche Tav. E]
- Visuali sensibili - [vedi anche Tav. E]
- Punti di osservazione del paesaggio lombardo
- Tracciati stradali di riferimento
- Bacini idrografici interni
- Ferrovie
- Ambiti urbanizzati
- Idrografia superficiale
- Infrastrutture idrografiche artificiali della pianura

AMBITI DI RILEVANZA REGIONALE
- Della montagna
- Dell'Oltrepò
- Della pianura

6 Orti dei colli di Bergamo (Paesaggi agrari tradizionali)
9 Paesaggio delle colline bergamasche - Colli di Bergamo (Punti di osservazione del paesaggio lombardo)
1 San Virgilio (Belvedere)
5 Città Alta e i Colli di Bergamo (Luoghi dell'identità regionale)
Strada di Selvino da Nembro a Selvino
23 Percorsi ciclabili della vallata bergamasche (Val Brembana, Val Seriana, Val Cavallina) (Tracciati guida paesaggistici)
32 Balcone lombardo (Tracciati guida paesaggistici)
33 Ciclopista dei laghi lombardi (Tracciati guida paesaggistici)

Tav. C
Istituzioni per la tutela della natura

LEGENDA

- Confini provinciali
- Confini regionali
- Bacini idrografici interni
- Infrastrutture idrografiche artificiali della pianura
- Idrografia superficiale
- Ferrovie
- Strade statali
- Autostrade e tangenziali
- Ambiti urbanizzati
- Parco nazionale dello Stelvio
- Monumenti naturali
- Riserve naturali
- Geositi di rilevanza regionale
- SIC - Siti di importanza comunitaria
- ZPS - Zone a protezione speciale

PARCHI REGIONALI
- Parchi regionali istituiti con ptcp vigente
- Parchi regionali istituiti senza ptcp vigente

6 Valpredina (Riserve naturali)
8 Boschi di Astino e dell'Allegrezza (SIC - Siti di importanza comunitaria)
4 Canto Alto e Valle del Giongo (SIC - Siti di importanza comunitaria)
14 Valpredina e Misma (SIC - Siti di importanza comunitaria)

Tav. D
Quadro di riferimento degli indirizzi di tutela e di operatività immediata

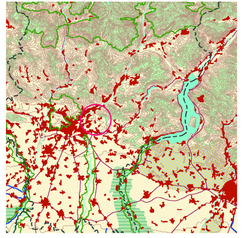

LEGENDA

- Confini regionali
- Confini provinciali
- Parchi regionali approvati e istituiti
- Parco nazionale dello Stelvio
- Laghi
- Ambiti urbanizzati
- Canali
- Fiumi
- Strade statali
- Curve di livello
- Golena della Sesia e del Po
- Ambiti di criticita'
- Aree di particolare interesse ambientale-paesistico
- Ambiti di spiccato valore storico ambientale
- Ambiti di contiguita' ai parchi Sud Milano, Oglio Nord e Oglio Sud
- Ambiti di elevata naturalita'

1 San Virgilio (Belvedere)
5 Strada di Selvino da Nembro a Selvino
23 Percorsi ciclabili delle vallate bergamasche (Val Brembana, Val Seriana, Val Cavallina) (Tracciati guida paesaggistici)
32 Balcone lombardo (Tracciati guida paesaggistici)
33 Ciclopista dei laghi lombardi (Tracciati guida paesaggistici)

Tav. E
Viabilità di rilevanza paesaggistica

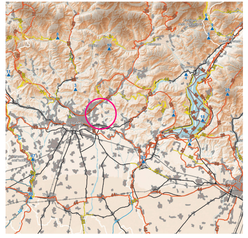

LEGENDA

- Confini provinciali
- Confini regionali
- Strade panoramiche
- Linee di navigazione
- Tracciati guida paesaggistici
- Belvedere
- Visuali sensibili
- Tracciati stradali di riferimento
- Bacini idrografici interni
- Ferrovie
- Ambiti urbanizzati
- Idrografia superficiale
- Infrastrutture idrografiche artificiali della pianura

1 San Virgilio (Belvedere)
5 Strada di Selvino da Nembro a Selvino
23 Percorsi ciclabili delle vallate bergamasche (Val Brembana, Val Seriana, Val Cavallina) (Tracciati guida paesaggistici)
32 Balcone lombardo (Tracciati guida paesaggistici)
33 Ciclopista dei laghi lombardi (Tracciati guida paesaggistici)

Tav. F
Riqualificazione paesaggistica: ambiti ed aree di attenzione regionale

LEGENDA

- Laghi e fiumi principali
- Idrografia superficiale
- Tessuto urbanizzato
- Rete ferroviaria
- Rete viaria di interesse regionale

1. AREE E AMBITI DI DEGRADO PAESISTICO PROVOCATO DA DISSESTI IDROGEOLOGICI E AVVENIMENTI CALAMITOSI E CATASTROFICI
- Aree soltoposte a fenomeni franosi - [par. 1.2]

2. AREE E AMBITI DI DEGRADO PAESISTICO PROVOCATO DA PROCESSI DI URBANIZZAZIONE, INFRASTRUTTURAZIONE, PRATICHE E USI URBANI
- Ambiti del "Sistema metropolitano lombardo" con forte presenza di aree di frangia destrutturate - [par. 2.1]
- Conurbazioni lineari (lungo i tracciati, di fondovalle, lacuale, ...) - [par. 2.2]
- Aeroporti - [par. 2.3]
- Rete autostradale - [par. 2.3]
- Elettrodotti - [par. 2.3]
- Principali centri commerciali - [par. 2.4]
- Multisale cinematografiche (multiplex) - [par. 2.4]
- Aree industriali-logistiche - [par. 2.5]
- Ambiti sciabili (per numero di impianti) - [par. 2.6]
- Ambiti estrattivi in attività - [par. 2.7]
- Impianti di smaltimento e recupero rifiuti - [par. 2.8]

3. AREE E AMBITI DI DEGRADO PAESISTICO PROVOCATO DA TRASFORMAZIONI DELLA PRODUZIONE AGRICOLA E ZOOTECNICA
- Aree con forte presenza di allevamenti zootecnici intensivi - [par. 3.4]

4. AREE E AMBITI DI DEGRADO PAESISTICO PROVOCATO DA SOTTOUTILIZZO, ABBANDONO E DISMISSIONE
- Cave abbandonate - [par. 4.1]
- Aree agricole dismesse - [par. 4.8]
  dismissione di suoi insiemi ha oltre 10% (periodo di riferimento 1999-2004)

5. AREE E AMBITI DI DEGRADO PAESISTICO PROVOCATO DA CRITICITA AMBIENTALI
- Corsi e specchi d'acqua fortemente inquinati - [par. 5.2]
- Siti contaminati di interesse nazionale - [par. 5.4]

Tav. G
Contenimento dei processi di degrado e qualificazione paesaggistica: ambiti ed aree di attenzione regionale

LEGENDA

- Laghi e fiumi principali
- Idrografia superficiale
- Tessuto urbanizzato
- Rete ferroviaria
- Rete viaria di interesse regionale

1. AREE E AMBITI DI DEGRADO PAESISTICO PROVOCATO DA DISSESTI IDROGEOLOGICI E AVVENIMENTI CALAMITOSI E CATASTROFICI
- Aree soltoposte a fenomeni franosi - [par. 1.2]
- Fasce fluviali di deflusso della piena e di esondazione (fascie A e B) - [par. 1.4]
- Fascia fluviale di inondazione per piena catastrofica (fascia C) - [par. 1.4]

2. AREE E AMBITI DI DEGRADO PAESISTICO PROVOCATO DA PROCESSI DI URBANIZZAZIONE, INFRASTRUTTURAZIONE, PRATICHE E USI URBANI
- Ambiti del "Sistema metropolitano lombardo" con forte presenza di aree di frangia destrutturate - [par. 2.1]
- Ambiti di possibile "dilatazione" del "Sistema metropolitano lombardo" - [par. 2.1]
- Conurbazioni lineari (lungo i tracciati, di fondovalle, lacuale, ...) - [par. 2.2]
- Neo-urbanizzazione - [par. 2.1 - 2.2]
  crescendo della sup.urbanizzata maggiore del 1% (dal periodo 1999-2004)
- Aeroporti - [par. 2.3]
- Rete autostradale - [par. 2.3]
- Elettrodotti - [par. 2.3]
- Linee ferroviarie alta velocità/alta capacità (esistenti e programmati) - [par. 2.3]
- Interventi di grande viabilità programmati - [par. 2.3]
- Principali centri commerciali - [par. 2.4]
- Multisale cinematografiche (multiplex) - [par. 2.4]
- Aree industriali-logistiche - [par. 2.5]
- Distretti industriali - [par. 2.5]
- Ambiti sciabili (per numero di impianti) - [par. 2.6]
- Ambiti estrattivi in attività - [par. 2.7]
- Impianti di smaltimento e recupero rifiuti - [par. 2.8]

3. AREE E AMBITI DI DEGRADO PAESISTICO PROVOCATO DA TRASFORMAZIONI DELLA PRODUZIONE AGRICOLA E ZOOTECNICA
- Aree con forte presenza di allevamenti zootecnici intensivi - [par. 3.4]

4. AREE E AMBITI DI DEGRADO PAESISTICO PROVOCATO DA SOTTOUTILIZZO, ABBANDONO E DISMISSIONE
- Cave abbandonate - [par. 4.1]
- Pascoli soltoposti a rischio di abbandono - [par. 4.8]
- Aree agricole soltoposte a fenomeni di abbandono - [par. 4.8]
  dimissione di sui insiemi ha 41% e 11% (periodo di riferimento 1999-2004)
- Aree agricole soltoposte a fenomeni di abbandono - [par. 4.8]
  dimissione di sup.maggiore del 10% (periodo di riferimento 1999-2004)

5. AREE E AMBITI DI DEGRADO PAESISTICO PROVOCATO DA CRITICITA AMBIENTALI
- Aree soggette a più elevato inquinamento atmosferico (zone critiche) - [par. 5.1]
- Corsi e specchi d'acqua fortemente inquinati - [par. 5.2]
- Siti contaminati di interesse nazionale - [par. 5.4]

Tav. H
Contenimento dei processi di degrado e qualificazione paesaggistica: tematiche rilevanti

LEGENDA

- Laghi e fiumi principali
- Idrografia superficiale
- Boschi
- Parchi regionali e parchi locali di interesse sovraloculale
- Tessuto urbanizzato
- Aeroporti
- Rete ferroviaria
- Rete autostradale
- Rete viaria di interesse regionale
- Comuni a rischio sismico (fasce 2 e 3) - [par. 1.1]
- Aree soltoposte a fenomeni franosi - [par. 1.2]
- Fasce fluviali di deflusso della piena e di esondazione (fascie A e B) - [par. 1.4]
- Fascia fluviale di inondazione per piena catastrofica (fascia C) - [par. 1.4]
- Comuni a rischio incendio rilevante - [par. 1.5]

Tav. I
Quadro sinottico tutele paesaggistiche di legge - articoli 136 e 142 del D.Lgs. 42/04

LEGENDA

- Confini provinciali
- Confini comunali
- Curve di livello
- Ferrovie
- Autostrade
- Strade principali
- Rete viaria secondaria
- Aree alpine/appenniniche
- Ghiacciai
- Parchi
- Riserve
- Zone umide
- Corsi d'acqua tutelati
- Aree ripariali
- Aree rispetto dei corsi d'acqua tutelati
- Laghi
- Aree rispetto dei laghi
- Bellezze d'assieme
- Bellezze individue

COMUNE DI SCANZOROSCIATE
provincia di Bergamo

PIANO DI GOVERNO DEL TERRITORIO
VARIANTE N.2

DOCUMENTO DI PIANO

A2
Piano Paesaggistico Regionale
estratti

scala 1:300000

Sindaco Dott. Davide Casati	*Segretario Generale* Dott.ssa Tiziana Settenga	*Resp. del Settore III Gestione Territorio* Geom. Fabrizio Scarpellini
Progetto		Ing. Angelo Piazza
Valutazione Ambientale Strategica (VAS)		Dott. Geol. Renato Caldarelli Eurogeo
Componente Geologica, Idrogeologica e sismica		Dott. Geol. Renato Caldarelli Eurogeo
Studio Paesaggistico		Arch. Raffaello Cattaneo
Studio Agronomico		Dott. Agr. Mario Carminati
Studio Forestale		Dott. For. Stefano Erifosi

dicembre 2016