

COMUNE DI VILLA DI SERIO

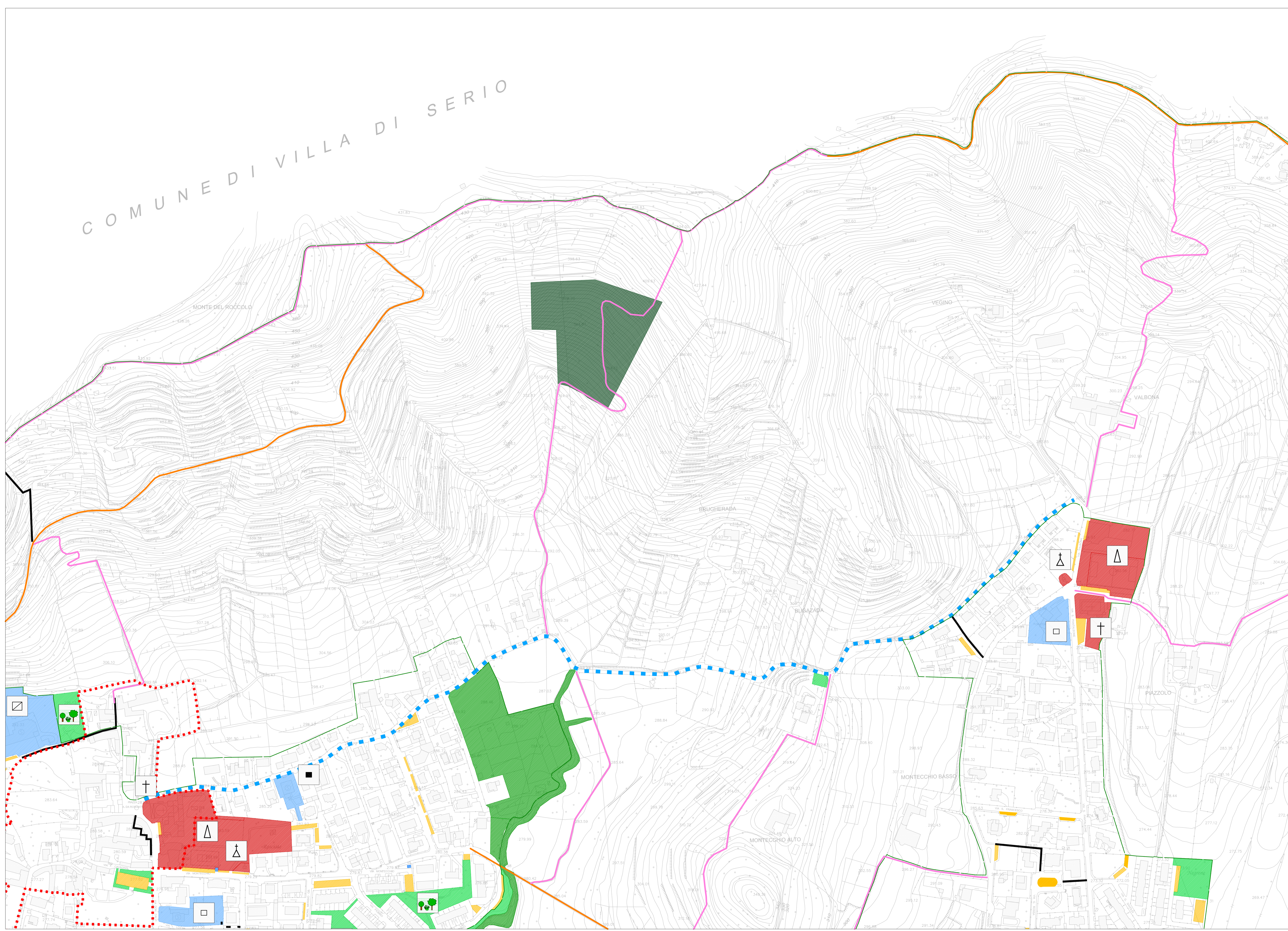

LEGENDA

ESISTENTE	PROGETTO	ESISTENTE	PROGETTO
Servizi urbanistici per la residenza			
	AC - Attrezzature collettive		Viabilità di progetto
	Attività socio-assistenziali		Percorsi pedonali
	Poliambulatorio		Percorsi ciclopedonali
	Asilo nido		Viabilità da assoggettare ad interventi di moderazione del traffico
	Municipio		Percorso rurale di interesse pubblico
	Servizi amministrativi, culturali, tempo libero, ecc.		Viabilità rurale
	Biblioteca		Perimetro dei nuclei di antica formazione
	Sede associazioni	PERIMETRO AMBITI DI TRASFORMAZIONE	
	Area mercato		Ambiti di trasformazioni produttivi
	Stazione ecologica	PERIMETRO PIANI ATTUATIVI E PCC	
	Ufficio postale		R5 - Aree residenziali di ristrutturazione e recupero
	Cimiteri		R6 - Aree residenziali di completamento soggette a piano attuativo
	AR - Attrezzature religiose		R7 - Aree residenziali di completamento soggette a permesso di costruire convenzionato
	Chiesa		P2 - Aree produttive consolidate
	Oratorio		P4 - Aree produttive di completamento soggette a piano attuativo
	Cappella		C2 - Aree commerciali di completamento soggette a permesso di costruire convenzionato
	AS - Attrezzature scolastiche		Norme speciali
	Scuola dell'infanzia		
	Scuola primaria		
	Scuola secondaria di primo grado		
	AV - Attrezzature verde pubblico		
	Verde attrezzato		
	Parco di quartiere		
	Parco urbano		
	AVs - Attrezzature sportive		
	Centro sportivo		
	Palestra		
	Campo di calcio		
	Polo sportivo		
	P - Parcheggi		
	Parcheggio multipiano		
	ERP - Edilizia Residenziale Pubblica		
	Impianti e servizi tecnologici		
Servizi urbanistici per gli insediamenti produttivi			
	AVp - Attrezzature verde pubblico		
	Pp - Parcheggi		
Altre aree pubbliche			
	Area forestale		
Attrezzature di carattere sovracomunale			
	Casa di riposo		
	Suore Orsoline		
	AVsp - Attrezzature sportive private		
	Parco Serio Nord (PLIS)		
	Parco del Monte Bastia (PLIS)		
	Aree di connessione ecologica		
	Aree di protezione ambientale		
	Zone di rispetto		

COMUNE DI SCANZAROSCIATE
provincia di Bergamo

PIANO DI GOVERNO DEL TERRITORIO VARIANTE N.2 PIANO DEI SERVIZI

B1d Sistema dei servizi

tavola modificata in seguito all'accoglimento totale o parziale delle osservazioni

scala 1:2000

Sindaco Dott. Davide Casati	Segretario Generale Dott.ssa Tiziana Serenga	Resp. del Settore III Gestione Territorio Geom. Fabrizio Scarpellini
--------------------------------	---	---

Progetto	Ing. Angelo Pecis
Valutazione Ambientale Strategica (VAS)	Dott. Geol. Renato Caldarelli Eurogeo
Componente Geologica, idrogeologica e sismica	Dott. Geol. Renato Caldarelli Eurogeo
Studio Paesaggistico	Arch. Raffaello Cattaneo
Studio Agronomico	Dott. Agr. Mario Carminati
Studio Forestale	Dott. For. Stefano Erifisal