

## LEGENDA

- Area di rispetto cimiteriale 50 m
- Sistema viario esistente
- ▨ Parcheggio pertinenziale esterno
- ▤ Alberature

## COMUNE DI SCANZOROSCIATE PROVINCIA DI BERGAMO

PRC Scanzorosciate

*Oggetto*  
Allegato tecnico per la predisposizione del PRC

*Data*  
Settembre 2023

*Localizzazione dell'intervento*  
Cimitero di Gavarno - Vescovado; Via Giustiniana, Scanzorosciate (BG)

*Scala*  
1:500

*Contenuto*  
Planimetria scala 1:500 riportante lo stato di fatto del cimitero e delle zone circostanti, con l'individuazione delle costruzioni presenti nelle aree di rispetto cimiteriale, delle vie di accesso, delle zone di parcheggio sia esterne sia interne esistenti.

MARIO MANZONI ARCHITETTO  
CON LA COLLABORAZIONE DI VALENTINA CASSADER E CLAUDIA GUERINI

 **MANZONI ARCHITETTI**  
GIORGIO MANZONI MARIO MANZONI [www.manzoniarchitetti.com](http://www.manzoniarchitetti.com)

TAV. 3\_1G





**LEGENDA**

- Tombe in muratura
- Ⓐ Ⓑ Ⓒ Ⓓ Fosse per inumazioni
- Ⓐ1 Mineralizzazioni
- Ⓒ1 Cappelle dei preti
- Ⓒ2 Cappelle
- Ⓕ Loculi
- ⒺA Ossari
- ⒺC Ossari comuni

**COMUNE DI SCANZOROSCIATE  
PROVINCIA DI BERGAMO**

PRC Scanzorosciate

Oggetto  
Allegato tecnico per la predisposizione del PRC

Data  
Settembre 2023

Localizzazione dell'intervento  
Cimitero di Gavarno - Vescovado; Via Giustiniana, Scanzorosciate (BG)

Scala  
1:100

Contenuto  
Stato di fatto delle sepolture esistenti, distinte per tipologia, dei servizi interni esistenti e delle costruzioni accessorie

MARIO MANZONI ARCHITETTO  
CON LA COLLABORAZIONE DI VALENTINA CASSADER E CLAUDIA GUERINI



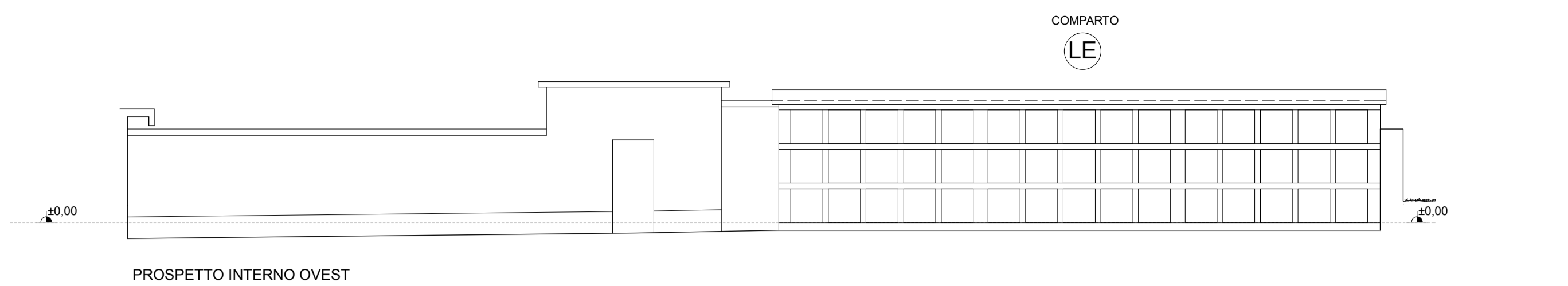

PROSPETTO INTERNO OVEST

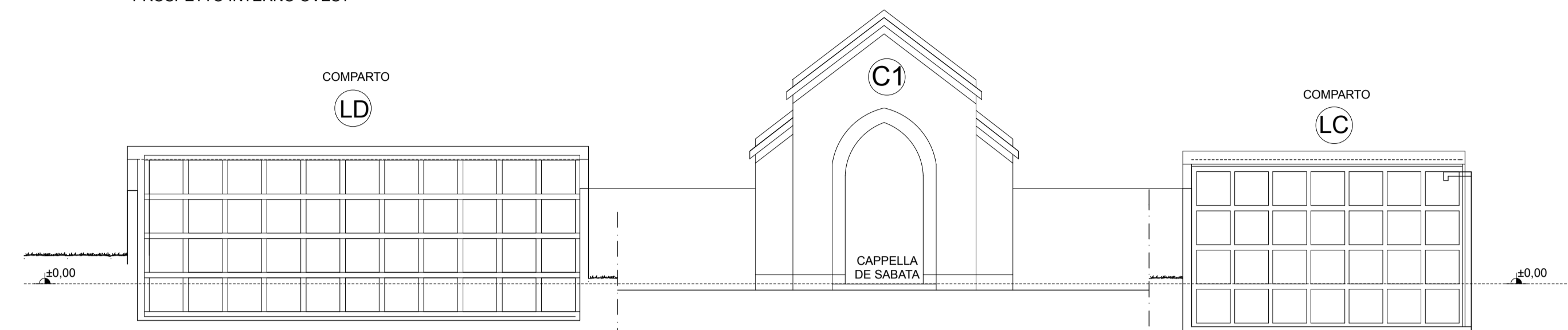

PROSPETTO INTERNO EST

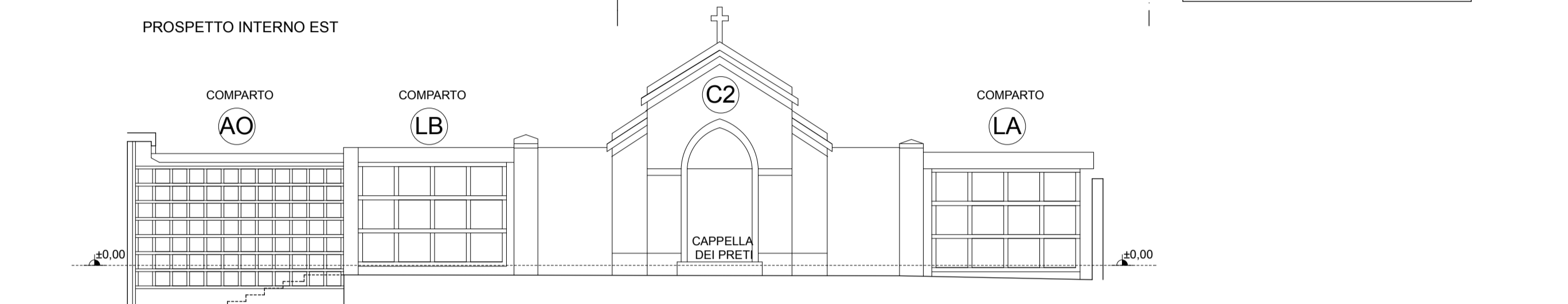

PROSPETTO INTERNO SUD

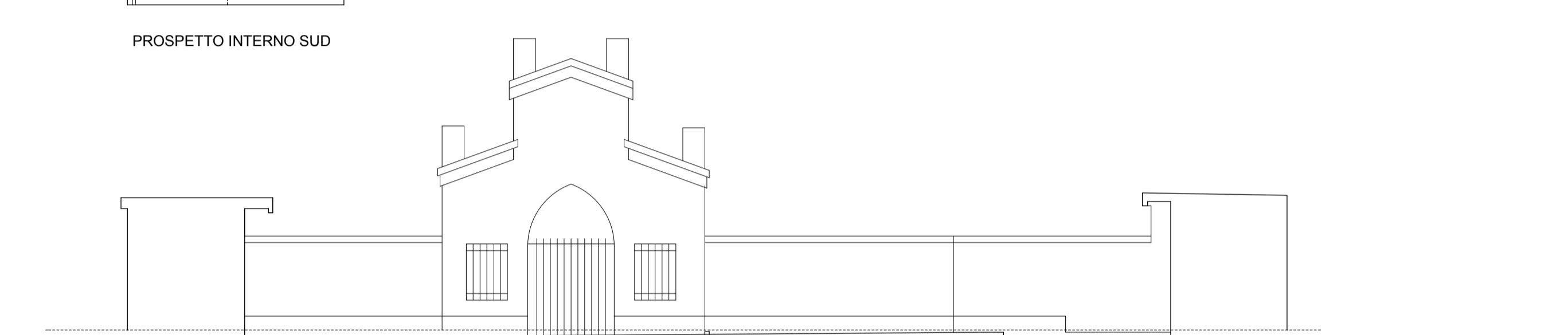

PROSPETTO INTERNO NORD

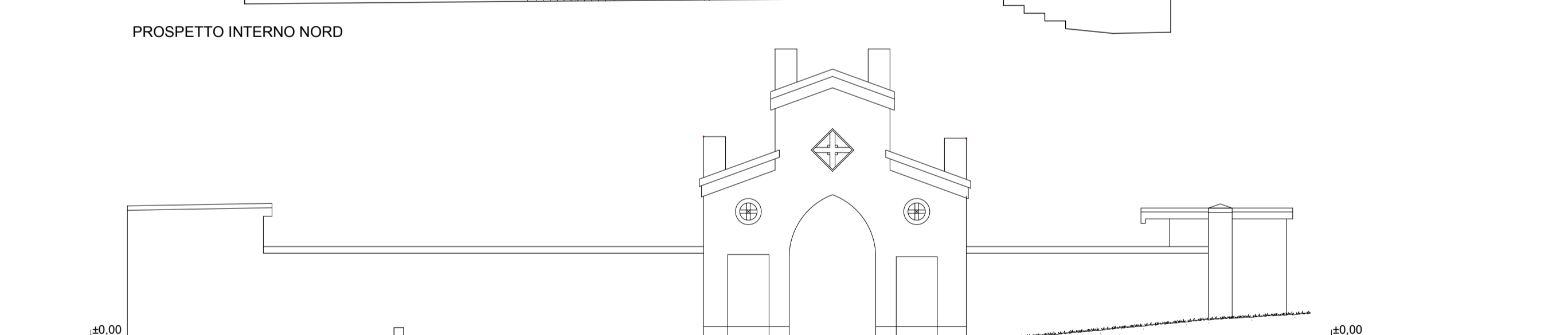

PROSPETTO DA VIA GIUSTINIANA

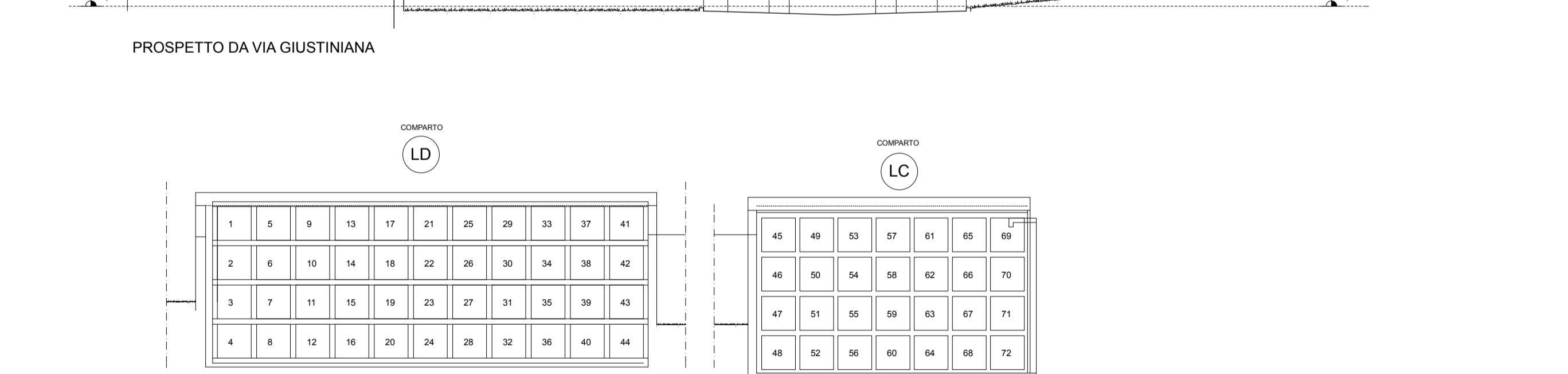

PROSPETTO INTERNO EST

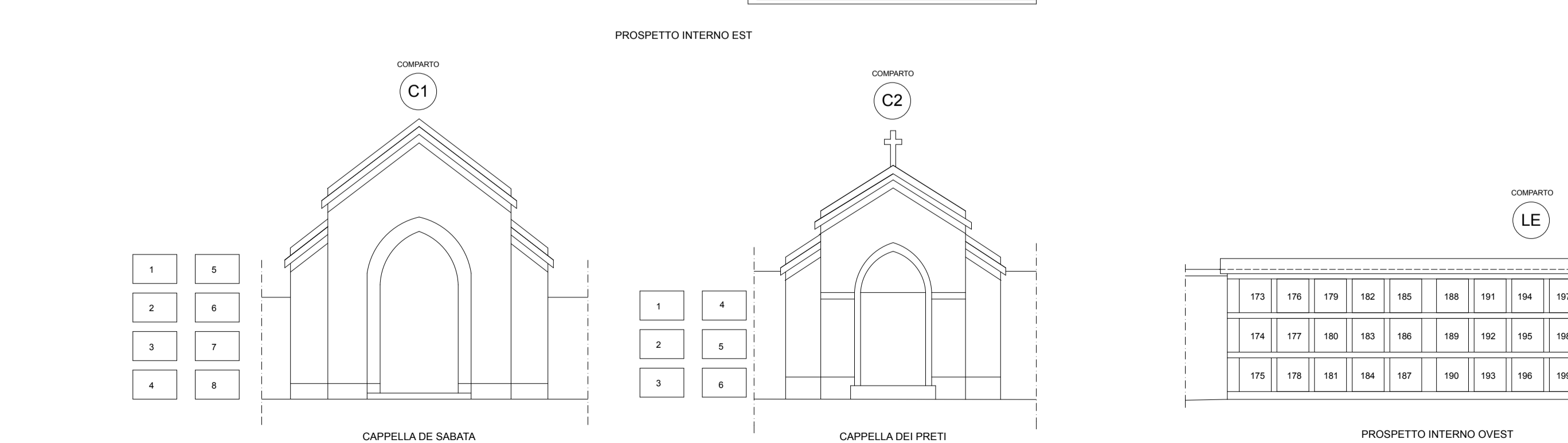

CAPPELLA DE SABATA

CAPPELLA DEI PRETI

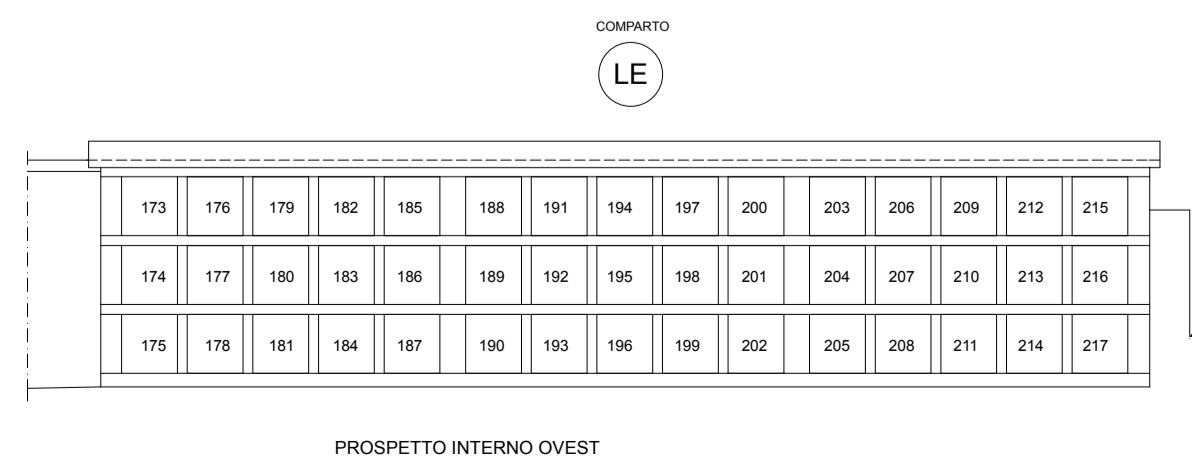

PROSPETTO INTERNO OVEST

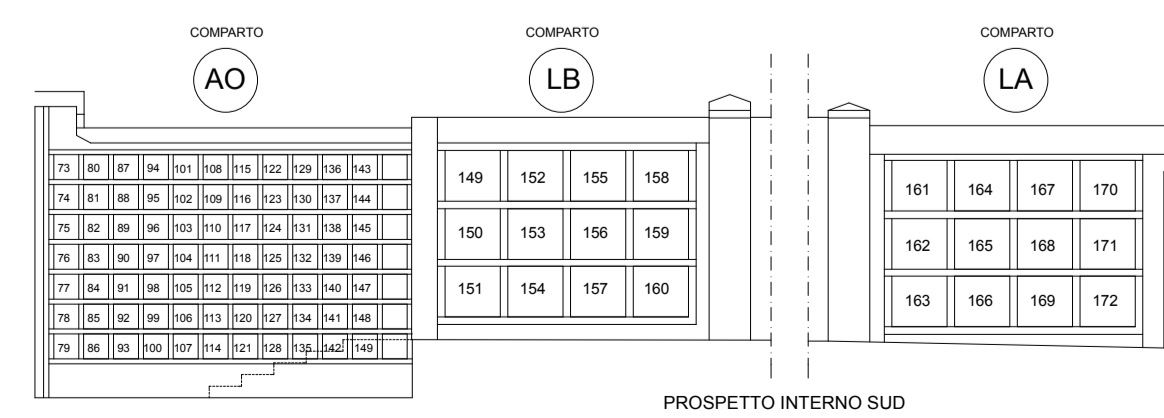

PROSPETTO INTERNO SUD

LEGENDA

- Tombe in muratura
- Ⓐ Ⓑ Ⓒ Ⓓ Fosse per inumazioni
- Ⓐ1 Mineralizzazioni
- Ⓒ1 Cappelle dei preti
- Ⓒ2 Cappelle
- Ⓕ Loculi
- ⒹA Ossari
- ⒹⓄ Ossari comuni

COMUNE DI SCANZOROSCIATE  
PROVINCIA DI BERGAMO

PRC Scanzorosciate

Oggetto  
Allegato tecnico per la predisposizione del PRC

Data  
Settembre 2023

Localizzazione dell'intervento  
Cimitero di Gavarno - Vescovado; Via Giustiniana, Scanzorosciate (BG)

Scala  
1:100

Contenuto  
Stato di fatto delle sepolture esistenti, distinte per tipologia, sei servizi interni esistenti e delle costruzioni accessorie

MARIO MANZONI ARCHITETTO  
CON LA COLLABORAZIONE DI VALENTINA CASSADER E CLAUDIA GUERINI



TAV. 3\_3G



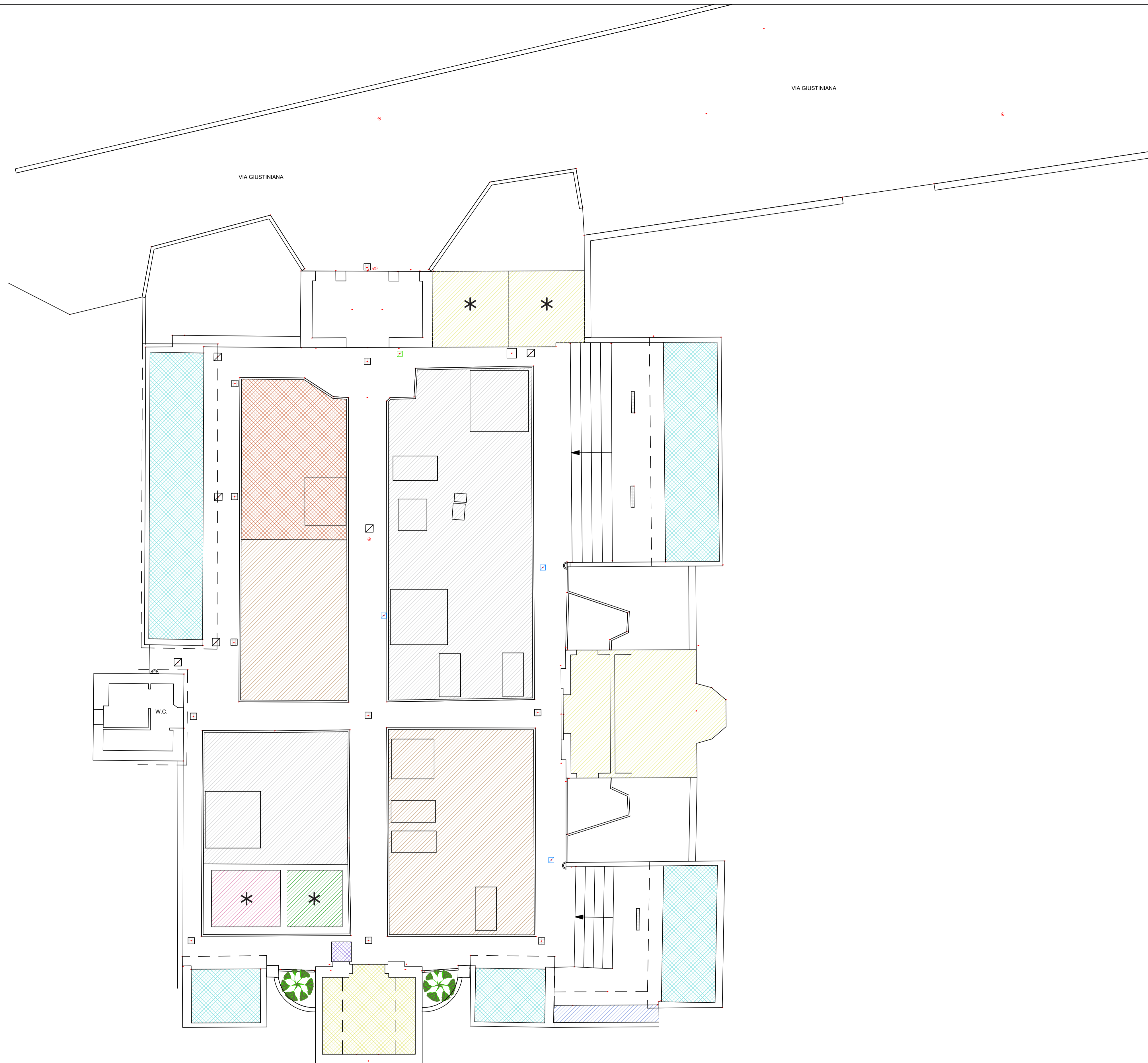

**LEGENDA**

- Area per giardino della memoria (GM)
- Area per inumazioni (I)
- Area per mineralizzazione (M)
- Area per tombe in muratura (T)
- Area per tumulazioni: loculi / urne cinerarie (max. 5 posti) (L / U)
- Area per tumulazioni: ossari (O)
- Area per tumulazioni: ossario comune (OC)
- Area per tumulazioni: urne cinerarie (1 posto) (U1)
- Cappelle (C)
- Cappelle dei preti (CP)
- \* Nuovo intervento

**COMUNE DI SCANZOROSCIATE  
PROVINCIA DI BERGAMO**

PRC Scanzorosciate

*Oggetto*  
Allegato tecnico per la predisposizione del PRC

*Data*  
Settembre 2023

*Localizzazione dell'intervento*  
Cimitero di Gavarno - Vescovado; Via Giustiniana, Scanzorosciate (BG)

*Scala*  
1:100

*Contenuto*  
Progetto - Zonizzazione

**MARIO MANZONI ARCHITETTO**  
CON LA COLLABORAZIONE DI VALENTINA CASSADER E CLAUDIA GUERINI



**TAV. 4G**



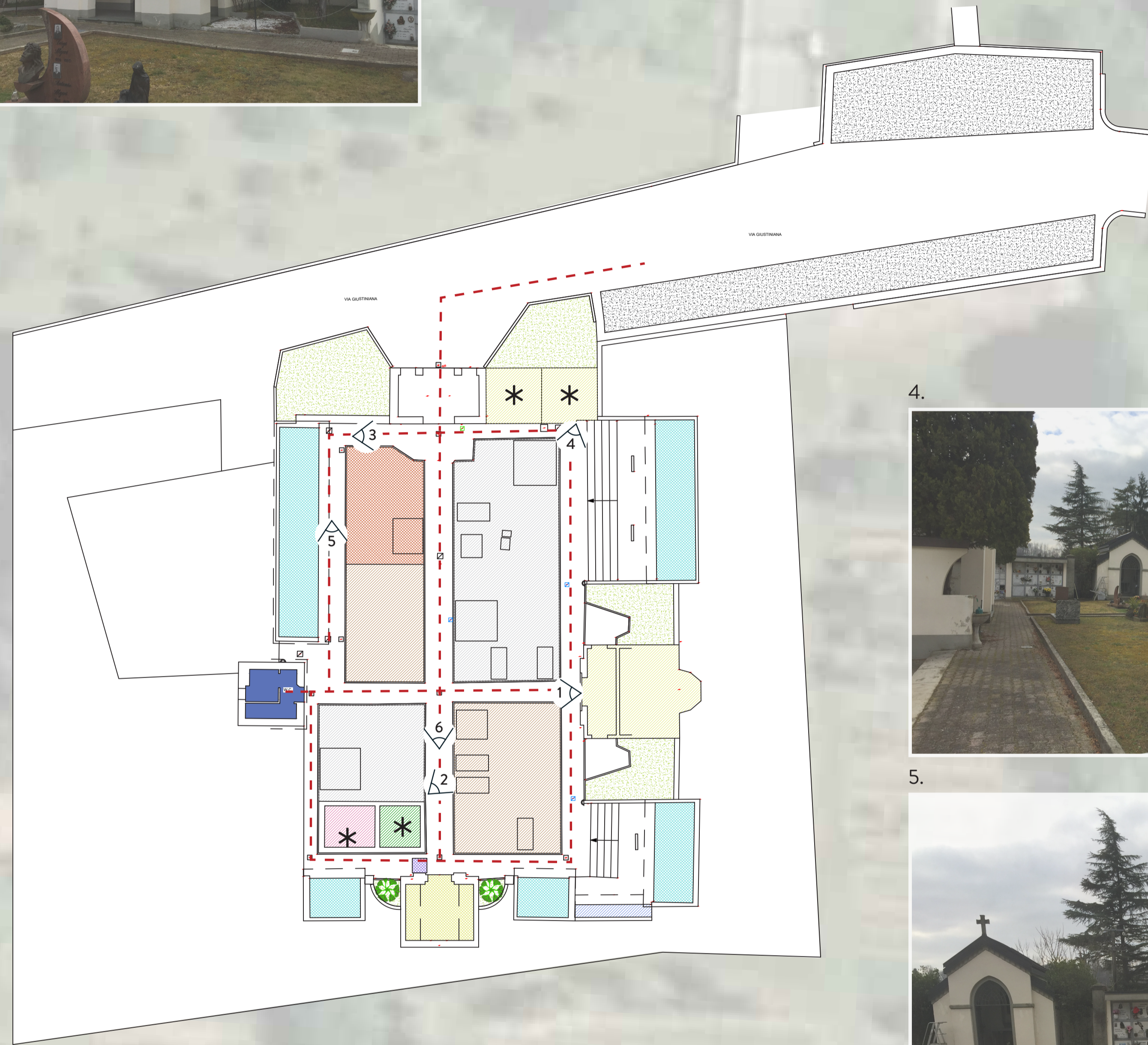

**LEGENDA**

- Area per giardino della memoria (GM)
- Area per inumazioni (I)
- Area per mineralizzazione (M)
- Area per tombe in muratura (T)
- Area per tumulazioni: loculi / urne cinerarie (max. 5 posti) (L / U)
- Area per tumulazioni: ossari (O)
- Area per tumulazioni: ossario comune (OC)
- Area per tumulazioni: urne cinerarie (1 posto) (U1)
- Cappelle (C)
- Cappelle dei preti (CP)
- Area verde esterna
- Area parcheggio di pertinenza
- Area servizio (w.c.)
- Nuovo intervento
- Accessibilità

**COMUNE DI SCANZOROSCIATE  
PROVINCIA DI BERGAMO**

PRC Scanzorosciate

Oggetto  
Allegato tecnico per la predisposizione del PRC

Data  
Settembre 2023

Localizzazione dell'intervento  
Cimitero di Gavarno - Vescovado; Via Giustiniana, Scanzorosciate (BG)

Scala  
1:200

Contenuto  
Progetto - Planimetria di dettaglio / accessibilità / servizi

**MARIO MANZONI ARCHITETTO**  
CON LA COLLABORAZIONE DI VALENTINA CASSADER E CLAUDIA GUERINI



**TAV. 5G**

